

Brangieji tyrimai ir procedūros



Brangieji tyrimai

- ❖ Kompiuterinė tomografija ir kompiuterinė angiografija
- ❖ Magnetinio rezonanso tomografija ir magnetinio rezonanso angiografija
- ❖ Pozitronų emisijos tomografija
- ❖ Radionuklidinė kompiuterinė tomografija
- ❖ Genetinis krūties vėžio molekulinį žymenų tyrimas
- ❖ Hepatito C diagnostika
- ❖ Žmogaus imunodeficito viruso ligos stebėseną
- ❖ Tuberkuliozės diagnostika
- ❖ Ultragarso tyrimas, kai naudojama kontrastinė medžiaga
- ❖ Genetiniai ir kiti tyrimai

Brangiosios procedūros

- ❖ Hiperbarinė oksigenacija
- ❖ Gydomoji kraujo gravitacinė chirurgija
- ❖ Paprastoji hemodializė



- ❗ Brangieji tyrimai ir procedūros atliekami nemokamai, jei pacientas turi **gydytojo specialisto** siuntimą.

Daugiau informacijos ligoniukasa.lrv.lt

✉ info@vlk.lt

Daugiau informacijos →

▶ SEKITE MUS     / Valstybinė ligonių kasa

☎ +370 5 232 2222



Centralizuotai apmokami vaistai ir medicinos pagalbos priemonės



Valstybinė ligonių kasa dalį brangių kompensuojamųjų vaistų ir medicinos pagalbos priemonių **perka centralizuotai.**

Centralizuotai perkami **vaistai** skiriami **sunkiomis ligomis sergantiems** pacientams. Pavyzdžiui, miokardo infarktu, smegenų insultu, akių, onkologinėmis ligomis.



Vaistai ir priemonės pacientams gydyti **ligoninėje** arba **dienos stacionare** pristatomos į gydymo įstaigas.

Centralizuotai perkamos ir apmokamos medicinos pagalbos priemonės: **dirbtiniai širdies vožtuvai, sąnarių endoprotezai, neurostimulatoriai, kochleariniai implantai, kalbamieji protezai** ir kt.



Kasmet centralizuotai perkama naujų vaistų ir medicinos pagalbos priemonių.

Daugiau informacijos ligoniukasa.lrv.lt



info@vlk.lt



+370 5 232 2222

Daugiau informacijos →



Gimdos kaklelio vėžio prevencinė programa

- ✓ **Kam skirta?**
Moterims nuo 25 iki 59 m. (imtina).
- ✓ **Į ką reikia kreiptis?**
Į savo šeimos gydytoją.
- ✓ **Ar reikia mokėti?**
Už paslaugą mokėti nereikia.
- ✓ **Kas kiek laiko reikia pasitikrinti?**
25–34 m. (imtina) moterims kartą per 3 metus;
35–59 m. (imtina) moterims kartą per 5 metus.

Daugiau informacijos ligoniukasa.lrv.lt



/ Valstybinė ligonių kasa

Rūpimus klausimus galima pateikti info@vlk.lt arba +370 5 232 2222



Jei reikia magnetinio rezonanso tomografijos tyrimo (MRT)



Kada už paslaugas gali tekti mokėti?



- Paslaugos įrašytos į sveikatos apsaugos ministro patvirtintą mokamų paslaugų sąrašą (akupunktūra, kosmetinės chirurgijos operacijos, sveikatos tikrinimas vairuotojo pažymėjimui gauti ir kt.)
- Pacientas nenori registruotis į bendrąją eilę ir paslaugas pageidauja gauti skubos tvarka.
 - Pacientas pageidauja atlikti papildomus laboratorinius tyrimus, kurių neskyrė gydytojas.
 - Pacientą konsultuoti pas gydytoją specialistą siunčia gydytojas, dirbantis gydymo įstaigoje, nesudariusioje sutarties su TLK.
 - Pacientas kreipiasi į gydytoją be siuntimo, išskyrus tuos atvejus, kai siuntimo nereikia.
 - Pacientas savo iniciatyva pasirenka brangiau kainuojančias paslaugas, medžiagas, procedūras.



Daugiau informacijos ligoniukasa.lrv.lt

✉ info@vlk.lt

Mokamas gydymas
Lietuvoje →

▶ SEKITE MUS     / Valstybinė ligonių kasa

☎ +370 5 232 2222



Kaip gauti kompensuojamą endoprotezą?



Gydytojas

Turite bėdų dėl sąnarių?
Kreipkitės į šeimos gydytoją. Prireikus jis siųs konsultuotis su gydytoju specialistu.



Pasirinkimas

Pacientas turi teisę pats pasirinkti gydymo įstaigą, kurioje bus konsultuojamas ir operuojamas. Įstaiga turi turėti sutartį su teritorine ligonių kasa dėl šių paslaugų apmokėjimo.



Įvertinimas

Jei gydytojas specialistas nusprendžia, kad pacientui reikia endoprotezavimo operacijos, o pacientas sutinka operuotis, per sistemą registruotą prašymą gydytojas pateikia Valstybinei ligonių kasai (VLK).



Kompensavimas

VLK įrašo pacientą į eilę nemokamam endoprotezui gauti. Apie jo skyrimą informuojama laišku, SMS žinute ar el. paštu. Operacija turi būti atlikta per 120 dienų nuo sąnario endoprotezo skyrimo dienos.



Reabilitacija

Po endoprotezavimo operacijų reabilitacija skiriama pirmumo tvarka.

Daugiau informacijos ligoniukasa.lrv.lt



/ Valstybinė ligonių kasa

✉ info@vlk.lt

☎ +370 5 232 2222

Daugiau informacijos →



Kaip gauti nemokamą emocinę pagalbą?

Internetu



ligoniukasa.lrv.lt

Informacija gyventojams

E.paslaugos

Kur kreiptis emocinės
(psichologinės) pagalbos?



Gyvai psichikos sveikatos centre



Pasirinkite psichikos sveikatos centrą,
sudariusį sutartį su teritorine ligonių kasa,
ir prie jo prisirašykite.

Gydytojo siuntimas nereikalingas,
tereikia iš anksto užsiregistruoti.

Už suteiktas paslaugas mokėti
nereikės.

Daugiau informacijos ligoniukasa.lrv.lt

✉ info@vlk.lt

Daugiau apie
emocinę pagalbą →



▶ SEKITE MUS     / Valstybinė ligonių kasa

☎ +370 5 232 2222

Kaip gauti planinį gydymą užsienyje?

➔ Privalomuoju sveikatos draudimu apdrausti pacientai gali būti siunčiami **konsultuotis, išsitiirti ar gydytis** Europos Sąjungos šalyse, Europos ekonominei erdvei priklausančiose valstybėse, Jungtinėje Karalystėje ir Šveicarijoje, jei:

- ✓ Lietuvoje tokios pat paslaugos negali būti suteiktos laiku;
- ✓ visos gydymo galimybės Lietuvoje yra išnaudotos.

➔ Sprendimą priima speciali **Valstybinės ligonių kasos komisija**, iš universiteto ligoninių gavusi reikiamus dokumentus.

➔ Priėmus teigiamą sprendimą, išduodamas **dokumentas S2**, garantuojantis planinių sveikatos priežiūros paslaugų kompensavimą PSDF lėšomis.



! Paciento priemokos, mokamos paslaugos, kelionės, apgyvendinimo ir transportavimo išlaidos nekompensuojamos.



Kaip įsigyti

kompensuojamąjį klausos aparatą?

- 1.** Pirmiausia kreipkitės į savo šeimos gydytoją. Prireikus jis nusiųs Jus pas gydytoją specialistą dėl konsultacijos.
- 2.** Gydytojas, atsižvelgdamas į neprigirdėjimo laipsnį, nurodys, kokio klausos aparato Jums reikia.
- 3.** Jis išduos medicinos dokumentų išrašą, su kuriuo turėsite kreiptis tiesiai į klausos aparatais prekiaujančią įmonę, sudariusią sutartį su VLK.
- 4.** Informaciją apie kompensuojamuosius klausos aparatus išduodančias įmones suteiks gydytojas. Taip pat ją rasite ligoniukasa.lrv.lt.



Kaip kaupiamas kompensuojamųjų vaistų priemokų krepšelis?



Pacientai įsigyja kompensuojamųjų vaistų

- su mažiausia priemoka,
- vieno tiekėjo grupės vaistų,
- biologinių,
- mažo terapinio indekso,
- gydytojų konsiliumo sprendimu paskirtų vaistų.



Nuo kiekvienų metų pradžios už šiuos vaistus paciento sumokėtos priemokos yra sumuojamos, kol sukaupto priemokų krepšelio suma pasiekia

48,33 euro



Toliau iki metų pabaigos šių kompensuojamųjų vaistų priemokų pacientui mokėti nereikia. Jos apmokamos valstybės biudžeto lėšomis.



! Vaistinės apie sukauptą priemokų krepšelį informuojamos automatiškai, o pacientas informaciją apie savo sukauptą priemokų krepšelį gali pasitikrinti E.sveikatos portale.

Daugiau informacijos ligoniukasa.lrv.lt

✉ info@vlk.lt

☎ +370 5 232 2222

▶ SEKITE MUS     / Valstybinė ligonių kasa

Kaip vaistas gali tapti kompensuojamuoju?

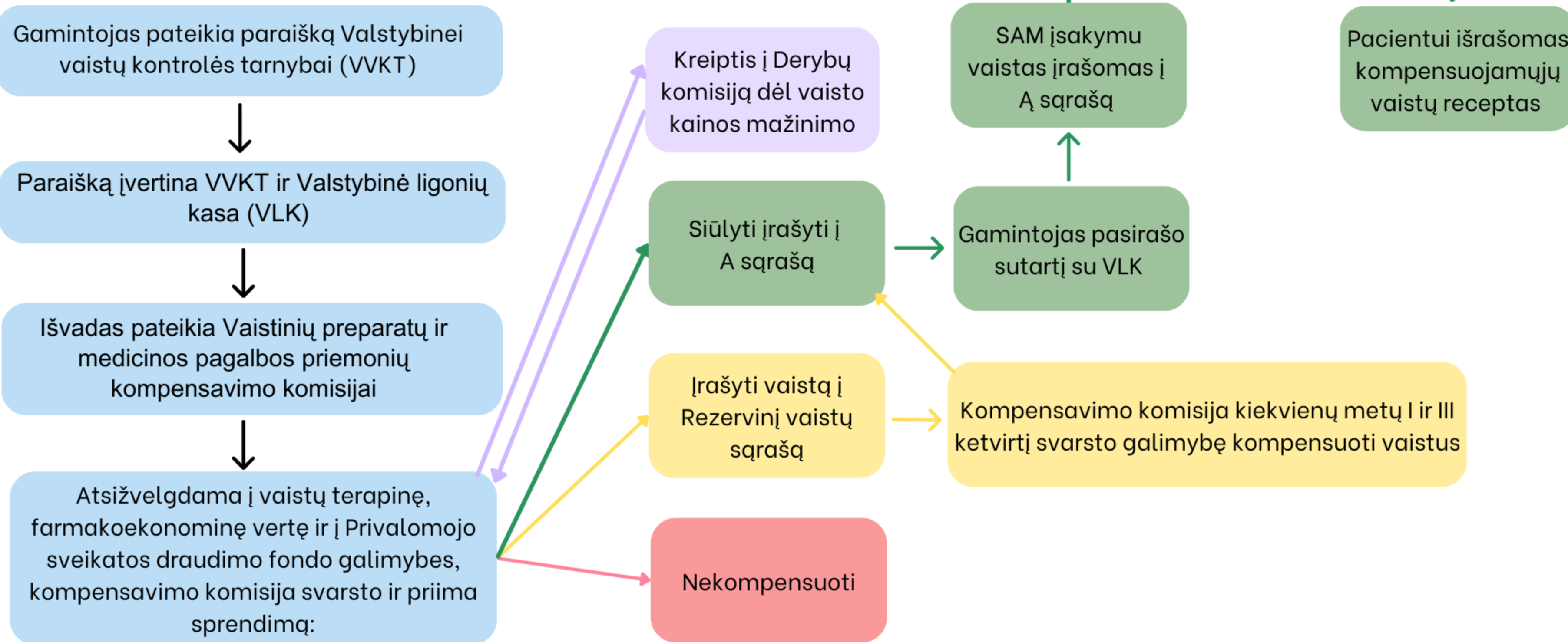

Kaip vaistinėje nepermokėti už kompensuojamuosius vaistus?



- ▶ Vaistininkas **privalo monitoriuje parodyti** visus tos pačios veikliosios medžiagos skirtingų gamintojų vaistus.
- ▶ Vaistininkas pirmiausia turėtų pasiūlyti įsigyti tą vaistą, kuriam **taikoma mažiausia priemoka**.
- ▶ Kasmet įsigyjant kompensuojamųjų vaistų su mažiausia priemoka **kaupiamas priemokų krepšelis**. Kai sukaupta priemokų suma pasiekia 48,33 euro, vėliau už pigiausius vaistus **pacientui mokėti nereikia**.
- ▶ Jei vaistinė reikiamo vaisto su mažiausia priemoka tą dieną neturi, vaistininkas jį privalo užsakyti ir pristatyti: **mieste – per 2 dienas, kaime – per 4 dienas**.



Daugiau informacijos ligoniukasa.lrv.lt

▶ SEKITE MUS      / Valstybinė ligonių kasa

✉ info@vlk.lt

☎ +370 5 232 2222

Daugiau apie vaistus →



Kam yra padengiama paciento priemoka už išrašytus kompensuojamuosius vaistus ir medicinos pagalbos priemones (MPP)?

- Apdraustajam, kuriam yra **75 m. ir daugiau metų**.
- Apdraustam **asmeniui su negalia***, gaunančiam **mažai draudžiamųjų pajamų*** (mažiau nei **446 Eur** per mėnesį).
- Apdraustajam, kuriam yra **suėjęs senatvės pensijos amžius** ir **kuris gauna mažai draudžiamųjų pajamų*** (mažiau nei **446 Eur** per mėnesį).



*Asmuo su negalia – asmuo, kuriam nustatytas neįgalumo lygis arba 55 procentų ar mažesnis dalyvumo lygis.

*Draudžiamosios pajamos – pajamos, pagal kurias skaičiuojamos „Sodros“ pensijos, taip pat kitos socialinio draudimo išmokos.

Daugiau informacijos ligoniukasa.lrv.lt

▶ SEKITE MUS     / Valstybinė ligonių kasa

✉ info@vlk.lt
☎ +370 5 232 2222

Daugiau apie
vaistus ir MPP →



Kas gali **nemokamai** pasiskiepyti nuo gripo?



- 65 metų ir vyresni žmonės
- Nėščios moterys
- Žmonės, gyvenantys socialinės globos ir slaugos įstaigose
- Sergantieji lėtinėmis ligomis
- Sveikatos priežiūros įstaigų darbuotojai
- 2-7 metų (imtina) vaikai *

! Norėdami pasiskiepyti, kreipkitės į savo šeimos gydytoją.

* nuo 2024/2025 m. gripo sezono skiepavimo pradžios

Daugiau informacijos ligoniukasa.lrv.lt

✉ info@vlk.lt

     / Valstybinė ligonių kasa

☎ +370 5 232 2222



KAS GALI NEMOKAMAI PASISKIEPYTI NUO PNEUMOKOKINĖS INFEKCIJOS?



Vaikai nuo 2 iki 18 metų

sergantys bronchų astma, cistine fibroze, bronhektazine liga

sergantys cerebriniu paralyžiumi, mioneuralinių jungčių ir raumenų ligomis

jei atliekama hemodializė ar peritoninė dializė

esant imunosupresinėms būklėms

sergantys cukriniu diabetu

sergantys navikais, lėtinėmis inkstų ar kepenų ligomis

turintys įgimtas širdies ydas

su kochleariniais implantais

infekuoti ar sergantys ŽIV liga

Suaugusieji

75 m. ir vyresni

jei atliekama dializė ar peritoninė dializė

po kraujodaros kamieninių ląstelių transplantacijos

po parenchiminių organų transplantacijos

sergantys reumatinėmis ligomis

jei nustatyta hiposplenizmas ar įgimta asplenija

su kochleariniais implantais

sergantys lėtine inkstų liga, kai glomerulų filtracijos greitis <30ml/1,73m²

jei nustatytas imunodeficitas

infekuoti ar sergantys ŽIV liga

asmenys, kuriems nustatyta jatrogeninė imunosupresija

jei nustatytas cerebrospinalinio skysčio nutekėjimas

sergantys kepenų fibroze ir ciroze, nefroziniu sindromu

sergantys kita lėtine obstrukcine plaučių liga

sergantys cukriniu diabetu

sergantys navikais, širdies nepakankamumu, bronchų astma



Daugiau informacijos ligoniukasa.lrv.lt

SEKITE MUS      / Valstybinė ligonių kasa

 +370 5 232 2222

 info@vlk.lt

Ką pacientams svarbu žinoti apie **siuntimus?**

1. Gydytojas, išduodamas siuntimą, privalo nurodyti bent **3 gydymo įstaigas.**
2. Pacientas gali **pats pasirinkti gydymo įstaigą**, kurioje teikiamos reikiamos paslaugos.
3. Pas gydytoją specialistą dėl konsultacijos reikia užsiregistruoti per **180 dienų**, fizinės medicinos ir reabilitacijos gydytojo konsultacijai – per **60 dienų**.
4. Pacientas gali **pats pasirinkti gydytoją specialistą** bet kurioje gydymo įstaigoje, sudariusioje sutartį su teritorine ligonių kasa.



Ką reikia žinoti apie medicininę reabilitaciją?



Privalomuoju sveikatos draudimu apdraustiems pacientams medicininė reabilitacija nekainuoja.



Pirmiausia reikia kreiptis į šeimos gydytoją ar gydantį gydytoją stacionare, kurie gali išrašyti siuntimą fizinės medicinos ir reabilitacijos gydytojo konsultacijai.



Užsiregistruoti fizinės medicinos ir reabilitacijos gydytojo konsultacijai reikia per 60 dienų – tiek laiko galioja siuntimas.



Gydytojui paskyrus reabilitacinį gydymą, pacientui nereikia rūpintis jokiais dokumentais.



Gydytojas turi informuoti pacientą, kuriose reabilitacijos įstaigose reikiamos paslaugos yra teikiamos, bet gydymo įstaigą pacientas renkasi pats.



Iš anksto susitarus, atvykti į reabilitacijos įstaigą reikia per 2 mėnesius nuo siuntimo išrašymo dienos.



Pacientus po infarkto, insulto, traumų, po operacijų dėl onkologinių ligų ar endoprotezavimo, taip pat vaikus ir itin sunkios sveikatos būklės pacientus stacionarinės reabilitacijos įstaiga turi priimti pirmiausia.



Daugiau informacijos ligoniukasa.lrv.lt

▶ SEKITE MUS      / Valstybinė ligonių kasa

✉ info@vlk.lt

☎ +370 5 232 2222

Apsidraudusiems

Apmokama iš Privalomojo sveikatos draudimo fondo, jei žmogus:

- dirba pagal darbo sutartį ar gauna autorinį atlyginimą – privalomojo sveikatos draudimo (PSD) įmokos mokamos nuo pajamų,
- dirba savarankiškai ir moka fiksuotas PSD įmokas,
- apdraustas valstybės lėšomis,
- savarankiškai moka nustatyto tarifo (64,50 Eur per mėnesį) PSD įmokas.



Neapsidraudusiems

Už suteiktas konsultacijas, procedūras, reabilitaciją ir kitas paslaugas reikia susimokėti visą jų kainą, pavyzdžiui:

- ūminio miokardo infarkto (atliekant vainikinių arterijų šuntavimą) vidutinės trukmės gydymas kainuoja **nuo 8 877 iki 16 778 Eur**,
- apendicito operacija ir vidutinės trukmės gydymas ligoninėje – **nuo 1 440 iki 2 435 Eur**,
- vaistai melonomai, plaučių vėžiui gydyti gali kainuoti **per 60 000 Eur**,
- vaistai inkstų vėžiui gydyti – **daugiau nei 80 000 Eur**.





VALSTYBINĖ LIGONIŲ KASA
PRIE SVEIKATOS APSAUGOS MINISTERIJOS

Krūties vėžio prevencinė programa

- ✓ **Kam skirta?**
Moterims nuo 50 iki 69 m. (imtina).
- ✓ **Į ką reikia kreiptis?**
Į savo šeimos gydytoją.
- ✓ **Ar reikia mokėti?**
Už paslaugą mokėti nereikia.
- ✓ **Kas kiek laiko reikia pasitikrinti?**
Kartą per 2 metus.

Daugiau informacijos ligoniukasa.lrv.lt



/ Valstybinė ligonių kasa

Rūpimus klausimus galima pateikti info@vlk.lt arba +370 5 232 2222



Kur kreiptis pacientui, jeigu jo teisės buvo pažeistos?



VALSTYBINĖ LIGONIŲ KASA
PRIE SVEIKATOS APSAUGOS MINISTERIJOS

Jei situacijos nepavyksta išsiaiškinti gydymo įstaigoje:

dėl sveikatos priežiūros
paslaugų kokybės



Į Valstybinę akreditavimo
sveikatos priežiūros
veiklai tarnybą



dėl neteisėtai
apmokestintų paslaugų
gydymo įstaigose



Į artimiausią teritorinę
ligonių kasą



dėl neetiško sveikatos
priežiūros darbuotojų
elgesio



Į Lietuvos bioetikos
komitetą



Daugiau informacijos ligoniukasa.lrv.lt ir     / Valstybinė ligonių kasa

Rūpimus klausimus galima pateikti info@vlk.lt arba (+370) 5 232 2222

Kviečiame nemokamai pasitikrinti pagal šias prevencines programas

1 Dėl širdies ir kraujagyslių ligų



Nustačius:
labai didelę riziką – po 1 metų,
didelę riziką – po 2 metų,
mažą ar vidutinę riziką – po 4 metų pasitikrinti
gali 40–60 m. (imtinai) **vyrų** ir **moterų**.

2 Dėl storosios žarnos vėžio



kartą per 2 m. pasitikrinti gali
vyrų ir **moterų** nuo 50 iki 74 m. (imtinai).

3 Dėl gimdos kaklelio vėžio



Pasitikrinti gali:
25–34 m. (imtinai) **moterų** kartą per 3 metus;
35–59 m. (imtinai) **moterų** kartą per 5 metus.

5 Dėl krūties vėžio



kartą per 2 m. pasitikrinti gali
moterų nuo 50 iki 69 m. (imtinai).

4 Dėl prostatos vėžio



pasitikrinti gali **vyrų** nuo 50 iki 69 m. (imtinai), o
jeigu šia liga sirgo tėvas ar broliai – nuo 45 m.

Kito pasitikrinimo datą paskirs **šėimos gydytojas**.

KREIPKITĖS Į SAVO ŠEIMOS GYDYTOJĄ

Ligonių kasų elektroninės paslaugos



Pasitikrinkite, ar esate apdraustas privalomuoju sveikatos draudimu.

Užsisakykite nemokamą Europos sveikatos draudimo kortelę ar sertifikatą.

Sužinokite, kiek kainavo gydymas.



Pasidomėkite informacija apie:

ortopedijos techninių priemonių užsakymą;

pateiktą prašymą sąnario endoprotezui gauti.

Daugiau informacijos ligoniukasa.lrv.lt

▶ SEKITE MUS      / Valstybinė ligonių kasa

✉ info@vlk.lt

☎ +370 5 232 2222



Medicinos priemonių nuoma pacientams

Išsinuomoti ir naudoti namuose galima:

- deguonies ir dirbtinės plaučių ventiliacijos aparatus,
- paprastas ar išmaniąsias insulino pompas,
- infuzines pompas.

SVARBU! Medicinos priemonių nuomos išlaidos **100 proc.** kompensuojamos tiems privalomuoju sveikatos draudimu apdraustiems pacientams, kuriems šios priemonės pagal gydytojų konsiliumo išvadą yra būtinos sveikatos priežiūrai namuose užtikrinti.



Mokinio sveikatos pažymėjimas

Sveikatos patikrinimo metu šeimos gydytojas:

- įvertina ūgį ir svorį;
- patikrina regėjimą ir klausą;
- pamatuoja kraujo spaudimą;
- vertina kraujotakos, kvėpavimo, virškinimo, stuburo ir kitų organų bei jų sistemų būklę;
- įvertina emocinę, socialinę raidą ir kt.

Sveikatos patikrinimo metu gydytojas odontologas:

- įvertina dantų ir žandikaulių būklę bei esant poreikiui gydo;
- gali nemokamai padengti dantis silantais vaikams nuo pirmojo nuolatinio krūminio danties išdygimo iki 14 m.



Nebenaudojamus ar pasibaigusio galiojimo vaistus atneškite į vaistinę

Kodėl vaistus reikia nešti į vaistinę, o neišmesti į šiukšliadėžę ar kanalizaciją?

- jie teršia aplinką;
- jais galima apsinuodyti.

Į vaistines atnešti nebereikalingi vaistai yra priimami
NEMOKAMAI.



Net patys drąsiausi nepamiršta

Europos sveikatos draudimo kortelės

1. ESDK garantuoja, kad kelionėje bus suteikta būtinoji medicinos pagalba, kurią visiškai arba iš dalies apmoka ligonių kasa.
2. Galioja visose Europos Sąjungos šalyse, taip pat Norvegijoje, Islandijoje, Lichtenšteine, Šveicarijoje ir Jungtinėje Karalystėje.
3. Užsakoma internetu arba artimiausioje teritorinėje ligonių kasoje.
4. ESDK išduodama **nemokamai**.
5. Priklauso kiekvienam privalomuoju sveikatos draudimu apdraustam Lietuvos gyventojui.

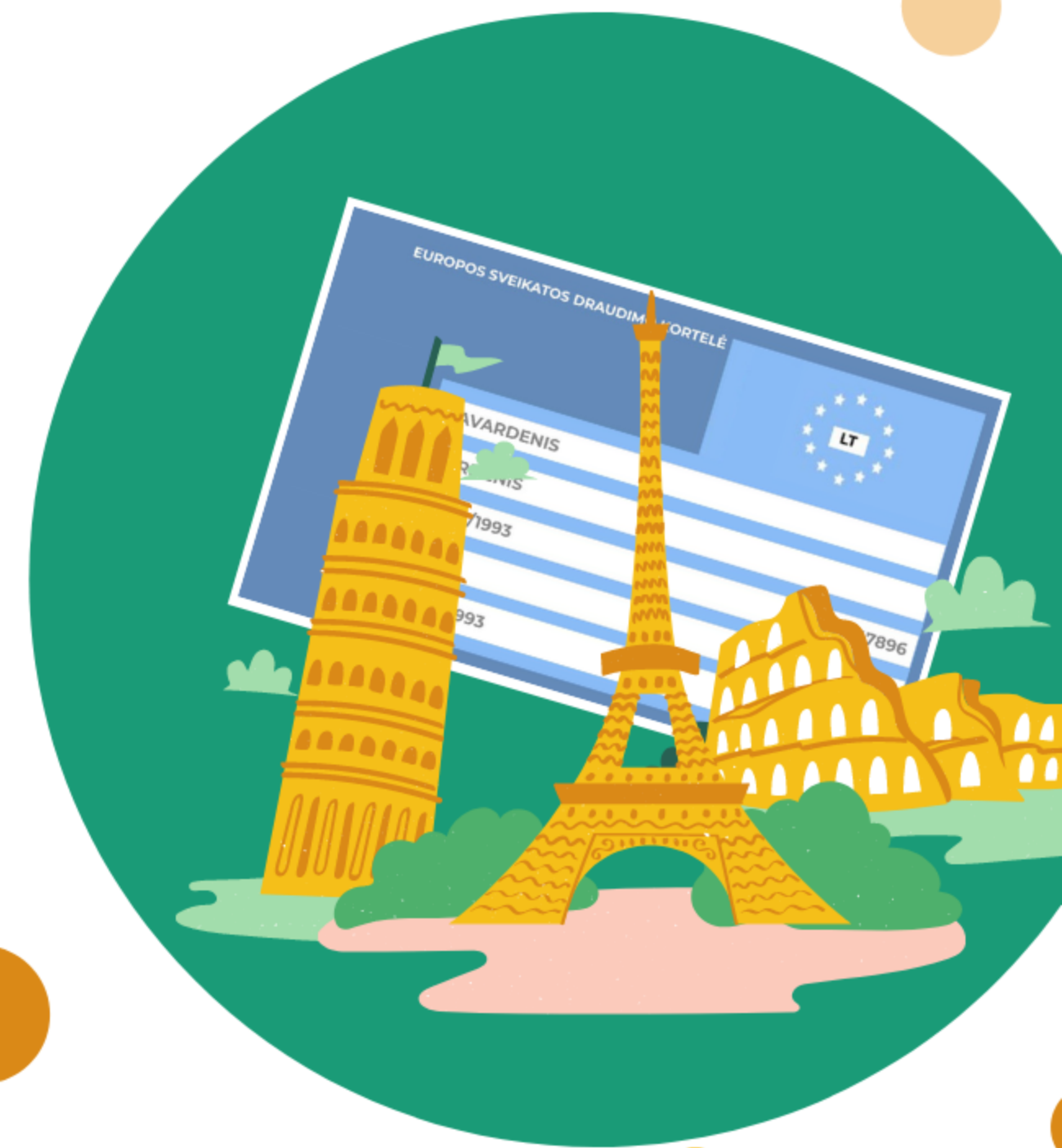

Ortopedijos techninės priemonės (OTP)

Kokios OTP yra kompensuojamos?

Kompensuojama daugiau nei 60 OTP rūšių, tarp kurių – galūnių, krūčių protezai, individualiai bei serijiniu būdu gaminami įtvarai, įvairi ortopedinė avalynė, batų įdėklai ir kt.

Kokia kompensacija už OTP priklauso?

Privalomuoju sveikatos draudimu apdraustiems gyventojams bazinė OTP kaina kompensuojama 80 proc. arba 100 proc.

Kas skiria OTP?

Gydytojas specialistas.

Kur rasti OTP gaminančių įmonių sąrašus?

ligoniukasa.lrv.lt → Informacija gyventojams →
Ortopedijos techninės priemonės ir medicinos priemonės



Pirminė odontologinė pagalba pacientams

Pirminės odontologinės sveikatos priežiūros paslaugos:

- dantų ėduonies gydymas,
- pulpito gydymas,
- kai kurių rūšių periodontito gydymas,
- dantų akmenų nuėmimas,
- dantų ir dantų šaknų traukimas,
- ikivėžinių ligų tikimybės nustatymas,
- vaikų dantų ėduonies profilaktika (silantavimo paslaugos),
- sąkandžio anomalijų nustatymas ir profilaktika,
- laikinų įtvarų uždėjimas gydant dantų traumas ir kt.

SVARBU! Prireikus kompensuojamojo dantų gydymo, pacientui reikia kreiptis į gydytoją odontologą toje gydymo įstaigoje, prie kurios jis yra prisirašęs.



Prostatos vėžio prevencinė programa



VALSTYBINĖ LIGONIŲ KASA
PRIE SVEIKATOS APSAUGOS MINISTERIJOS

- **Kam skirta?**

Vyrams nuo 50 iki 69 m. imtinai, o jei šia liga sirgo tėvas ar broliai – nuo 45 m.

- **Į ką reikia kreiptis?**

Į šeimos gydytoją.

- **Ar reikia mokėti?**

Už šią paslaugą mokėti nereikia.

- **Kas kiek laiko reikia pasitikrinti?**

Po pirmo patikrinimo kito apsilankymo datą paskirs šeimos gydytojas.



Daugiau informacijos ligoniukasa.lrv.lt

     / Valstybinė ligonių kasa



info@vlk.lt



+370 5 232 2222

Daugiau
informacijos →



Slaugos paslaugos namuose



Slaugos paslaugos namuose gali būti teikiamos:

- pacientams, kuriems pagal Sveikatos paslaugų poreikio vertinimo klausimyną yra nustatytas **mažas, vidutinis** ar **didelis** slaugos poreikis;
- pacientams, kuriems **po suteiktų chirurgijos paslaugų** išlieka sutrikęs gebėjimas savarankiškai pasirūpinti savimi ir reikia pooperacinės slaugos namuose.

Klausimynu nustatčius slaugos poreikį, pacientui per 1 kalendorinius metus PSDF lėšomis apmokama:

- mažas poreikis – **52 apsilankymai** – kai reikia laikinos slaugos namuose;
- vidutinis poreikis – **156 apsilankymai** – kai reikia nenuolatinės slaugos namuose;
- didelis poreikis – **365 apsilankymai** – kai reikia nuolatinės slaugos namuose, rekomenduojama slauga stacionare.



Siuntimą su slaugos rekomendacijomis išrašo paciento šeimos gydytojas arba operavęs chirurgas.

Daugiau informacijos: ligoniukasa.lrv.lt



/ Valstybinė ligonių kasa

+370 5 232 2222

info@vlk.lt

Daugiau apie
slaugos paslaugas →



Storosios žarnos vėžio prevencinė programa

- ✓ **Kam skirta?**
Vyrams ir moterims nuo 50 iki 74 m. (imtina).
- ✓ **Į ką reikia kreiptis?**
Į savo šeimos gydytoją.
- ✓ **Ar reikia mokėti?**
Už paslaugą mokėti nereikia.
- ✓ **Kas kiek laiko reikia pasitikrinti?**
Kartą per 2 metus.

Daugiau informacijos ligoniukasa.lrv.lt



/ Valstybinė ligonių kasa

Rūpimus klausimus galima pateikti info@vlk.lt arba +370 5 232 2222



Širdies ir kraujagyslių ligų prevencinė programa

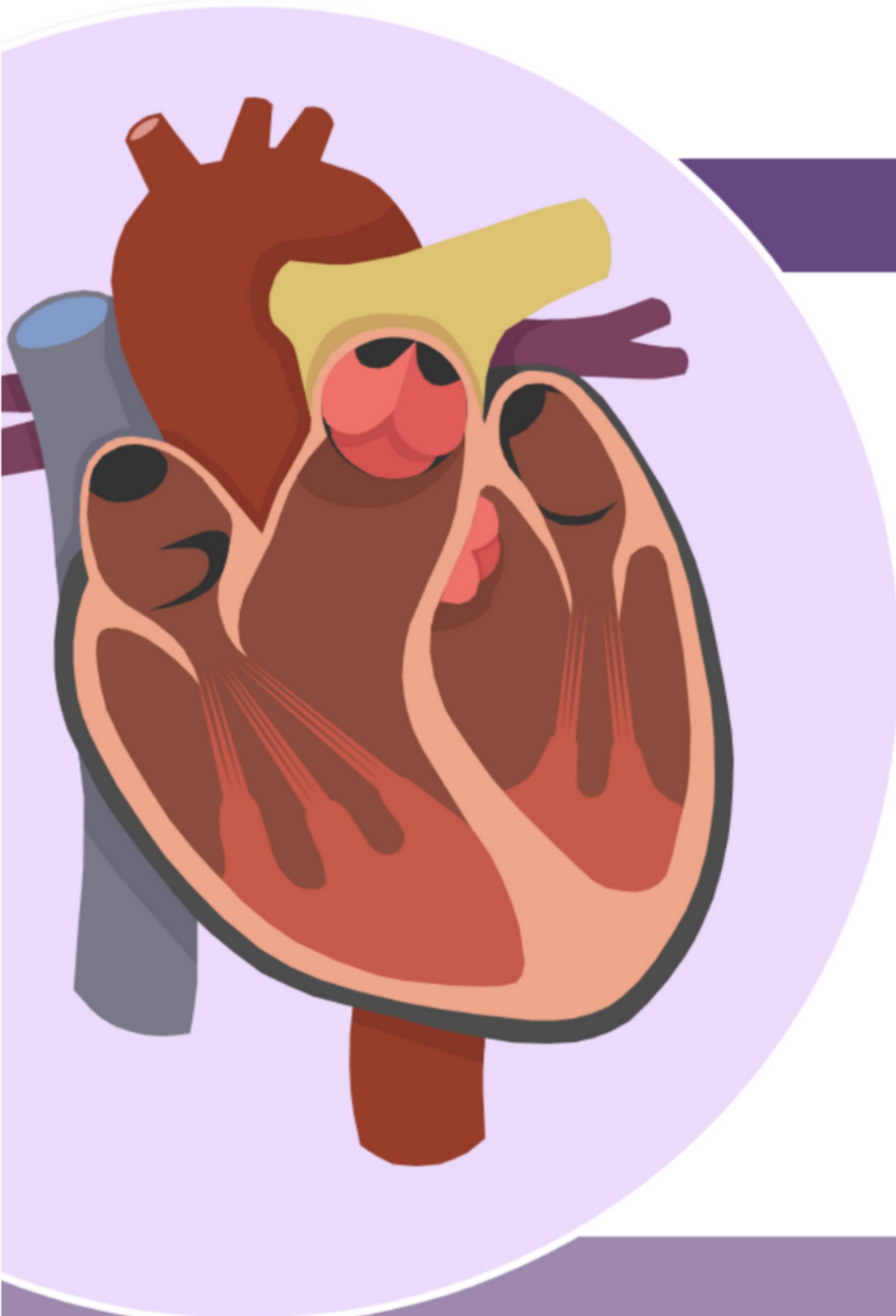

- ✓ **Kam skirta?**
Vyrams ir moterims nuo 40 iki 60 m. (imtina).
- ✓ **Į ką reikia kreiptis?**
Į savo šeimos gydytoją.
- ✓ **Ar reikia mokėti?**
Už paslaugą mokėti nereikia.
- ✓ **Kas kiek laiko reikia pasitikrinti?**
Nustačius:
labai didelę riziką – po 1 metų,
didelę riziką – po 2 metų,
mažą ar vidutinę riziką – po 4 metų.

Daugiau informacijos ligoniukasa.lrv.lt



/ Valstybinė ligonių kasa

Rūpimus klausimus galima pateikti info@vlk.lt arba +370 5 232 2222



Tyrimai, kuriuos gali paskirti šeimos gydytojas



- Bendras kraujo
- Bendras šlapimo tyrimas ir albumino / kreatinino santykis šlapime
- CRB ir / arba ENG
- Lipidų apykaitos kraujyje
- Glikemijos kiekio kraujyje
- Gliukozės tolerancijos
- Natriuretinio peptido
- Tirotropinio hormono
- COVID-19 ligos
- Bilirubino, kalio, natrio, kreatinino, šlapimo rūgšties
- Prostatos specifinio antigeno pacientams po radikalaus priešinės liaukos gydymo
- Alanininės aminotransferazės, asparagininės aminotransferazės, šarminės fosfatazės ir kt.



Daugiau informacijos ligoniukasa.lrv.lt

➤ SEKITE MUS     / Valstybinė ligonių kasa

 info@vlk.lt

 +370 5 232 2222

Daugiau apie tyrimus →



Turite klausimų ligonių kasoms?



Pasistengsime atsakyti

 telefonu **+370 5 232 2222**

 el. paštu **info@vlk.lt**

 per Facebook Messenger programėlę



Daugiau informacijos ligoniukasa.lrv.lt

Informacija gyventojams →

 SEKITE MUS     / Valstybinė ligonių kasa



Turiu regos sutrikimų: kas kompensuojama?

- Gydytojo oftalmologo paslaugos.
- Gydymas ligoninėje (vaistai, medicinos pagalbos priemonės, akių lęšiukai operacijos metu).
- Kompensuojamieji vaistai ir akinių lęšiai.



Vaikų profilaktinių skiepimų kalendorius

Tuberkuliozės vakcina	→ 2–3 parą po gimimo.
Hepatito B vakcina	→ Pirma dozė įskiepijama per 24 val. po gimimo. Paskui 1 ir 6 mėn.
Kokliušo, difterijos, stabligės vakcina	→ 2, 4, 6, 18 mėn. po gimimo. Taip pat 6–7 m. 15–16 m.
B tipo <i>Haemophilus influenzae</i> infekcijos vakcina	→ 2, 4, 6, 18 mėn. po gimimo.
Poliomielito vakcina	→ 2, 4, 6, 18 mėn. po gimimo. Taip pat 6–7 m.
Pneumokokinės infekcijos vakcina	→ 2, 4 mėn. ir 12–15 mėn. po gimimo.
Tyrimų, epideminio parotito, raudonukės vakcina	→ 15–16 mėn. po gimimo. Taip pat 6–7 m.
B tipo meningokokinės infekcijos vakcina	→ 3, 5 mėn. ir 12–15 mėn. po gimimo.
Rotavirusinės infekcijos vakcina	→ 2, 4, 6 mėn. po gimimo.
Žmogaus papilomos viruso infekcijos vakcina	→ 11 m. Paskui ne anksčiau nei po 6 mėn.

